Nachtfahrverbot / Fahrverbot schadstoffreiche LKW gemäß IG-L auf der A12 (Inntalautobahn)

km 6,35 (Langkampfen) bis km 90,0 (Zirl)

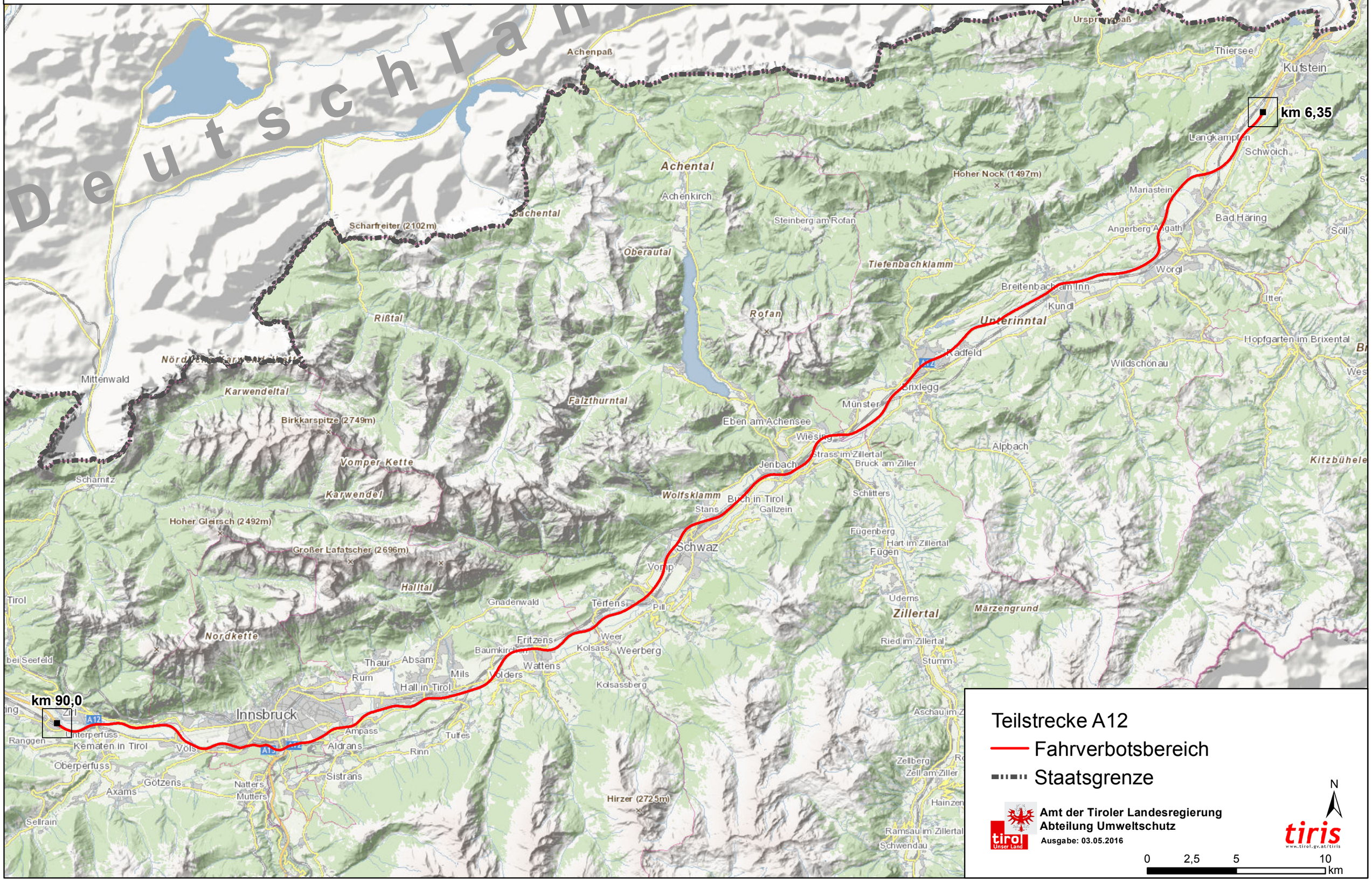

Amt der Tiroler Landesregierung
Abteilung Umweltschutz
Ausgabe: 03.05.2016